

reformierte
kirche dübendorf -
schwerzenbach



Kiki-Tag



Herzliche Einladung zum Kiki-Tag!
Gründonnerstag, 17. April 2025
09.30 - 16.00 Uhr, im ReZ Dübendorf
Ein Tag für Kinder ab dem Kindergarten bis zur
6. Klasse, die gerne einen lässigen Tag erleben
möchten.

Herzliche Einladung zum Kiki-Tag!

Der Kiki-Tag ist für alle Kinder ab dem Kindergartenalter, die gerne einen lässigen Tag erleben möchten. Zusammen singen, eine Geschichte hören, basteln und spielen – von allem ist etwas dabei. Wir erleben einen tollen Tag mit Zmittag und allem was dazugehört.

Wir sind froh über eine Anmeldung eingescannt an rahel.aschwanden@rez.ch oder per Post ans Sekretariat.

Der Unkostenbeitrag pro Kind beträgt 10.-- Franken.
Es gibt keine Bestätigung der Anmeldung. Wenige Tage vor dem Kiki-Tag gibt es ein Mail mit den letzten Informationen. Versicherung ist Sache der Teilnehmenden.

Bitte Finken und wettergerechte Kleider mitbringen.



Kiki, Theo Handschin, Rahel Aschwanden, Rahel Strassmann und das Team freuen sich auf dich!

Bei Fragen bitte direkt bei Rahel Aschwanden melden.
rahel.aschwanden@rez.ch



Anmeldung bitte bis 17. März 2025. Merci!

An Reformierte Kirchgemeinde Dübendorf-Schwerzenbach, Bahnhofstrasse 37, 8600 Dübendorf oder per Mail eingescannt an rahel.aschwanden@rez.ch



Kiki-Tag vom 17. April 2025

Name _____

Vorname _____

Geburtsdatum _____

Strasse _____

Ort _____

Name Eltern _____

Email _____

Telefon _____

Mobile _____

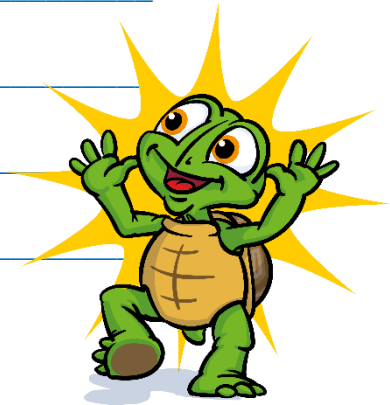

Unverträglichkeiten, Allergien oder sonst etwas,
das wir vom Leitungsteam unbedingt wissen sollen:

Unterschrift der Eltern _____

Bilderrechte

Ja. Fotos von mir/unserem Kind dürfen für interne Zwecke und in den Publikationsorganen der Kirchgemeinde Dübendorf-Schwerzenbach verwendet werden.

Nein. Wir möchten nicht, dass Fotos unseres Kindes/von mir veröffentlicht werden.

Ich als Jugendliche:r oder Erwachsene:r helfe mit ...

Mitgestalten / Spiele spielen, Bastelposten

Helfen / Betreuen der Kinder

Vorname/Name _____

Mobile _____

Email _____

